



# BAD NAUHEIM

## BEBAUUNGSPLAN - NR. - 2 -

ÜBER DIE GRUNDSTÜCKE - FLUR 1 - NR. 680, 681, 687 U. 689

### ZEICHENERKLÄRUNG FÜR DEN BEBAUUNGSPLAN:

- a. GRENZEN:
  - GRENZE DES PLANBEREICHES
  - FLURSTÜCKGRENZE - BESTEHEND
  - BEST. STRASSENLINE
  - BAULINIE
  - MAUGRENZE
  - ANLAGE DES HOCHBEHÄLTERS M. PUMPSTATION
- b. BAUGEBIET:
  - REINES WOHNGEBIET - 1 GESCH.
  - OFFENE BAUWEISE
  - 0,4 GRZ - 0,4 GFZ - § 17 (BNV)
- c. GEBÄUDE:
  - BESTEHENDE GEBÄUDE
  - WASSERBEHALTER
- d. SONSTIGES:
  - GRÜNFLÄCHEN GEPL
  - LÖHENSANGABE "OK STRASSE"
  - ÖFFENTL. GEPL WEGE
  - STRASSE MIT WENDEPLATZ
  - WALD
  - PRIV GRÜNFL.

BEARBEITET  
BAD NAUHEIM, DEN 5. 3. 1965  
STADTBÄUAMT  
*[Signature]*

AUFGESETZT GEM. § 9 ABST. BAUG.  
BAD NAUHEIM, DEN 19. 10. 1965  
DER MAGISTRAT

BESCHLOSSEN GEM. § 10 ABST. BAUG.  
AM 17. 12. 1965  
DIE STÄDTVERORDNETENVERAMMLUNG  
STADTVERORDNETEN-VORSTANDER  
*[Signature]*



BÜRGERMEISTER  
*[Signature]*

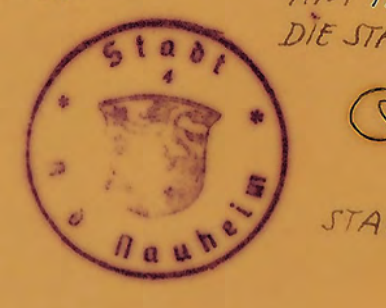

DER REGIERUNGSPRÄSIDENT

**Genehmigt**  
mit Vfg. vom 9. MAL 1965  
Az. III/3 a-61 d 04/01  
Darmstadt, den 9. MAL 1965  
Der Regierungspräsident  
Im Auftrag  
*[Signature]*

Gem. Bad Nauheim  
Flur 1 tlw.  
Maßstab 1 : 250

Es wird hiermit bescheinigt, daß der vorliegende Bebauungsplan für kataster-  
amtliche vermessungstechnische Zwecke ausreichend ist.

Friedberg, den 19. Nov. 1964  
Katasteramt  
Im Auftrag  
*[Signature]*

